

1 Corte 1
1 : 100

2 Corte 1 - Chamada de detalhe 1
1 : 50

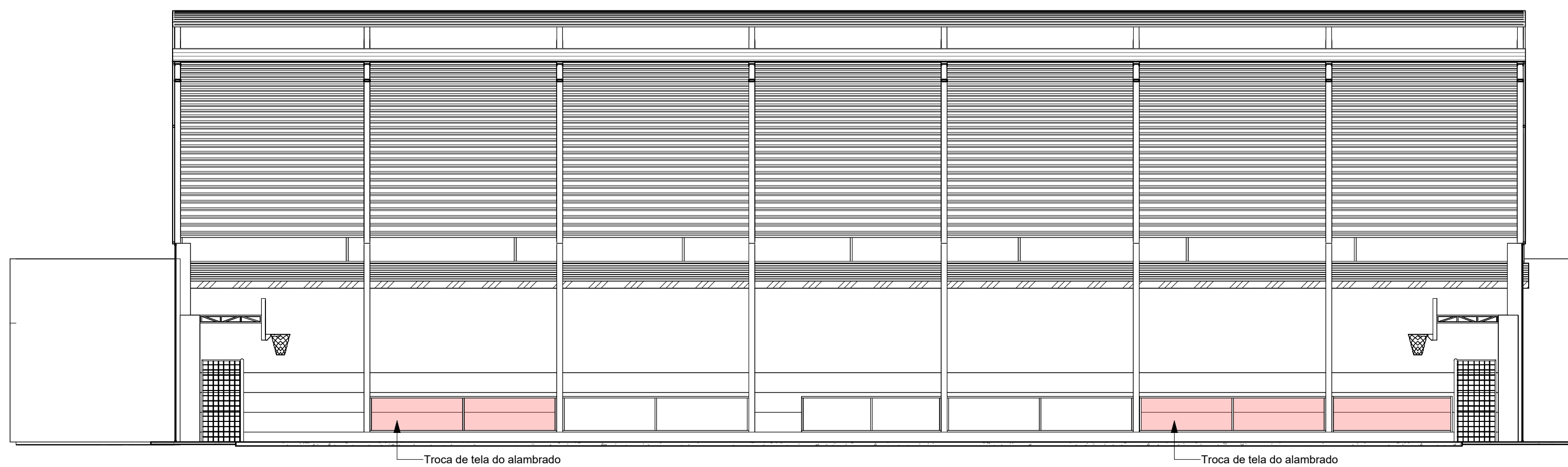

3 Corte 2
1 : 100



4 Corte 3
1 : 100

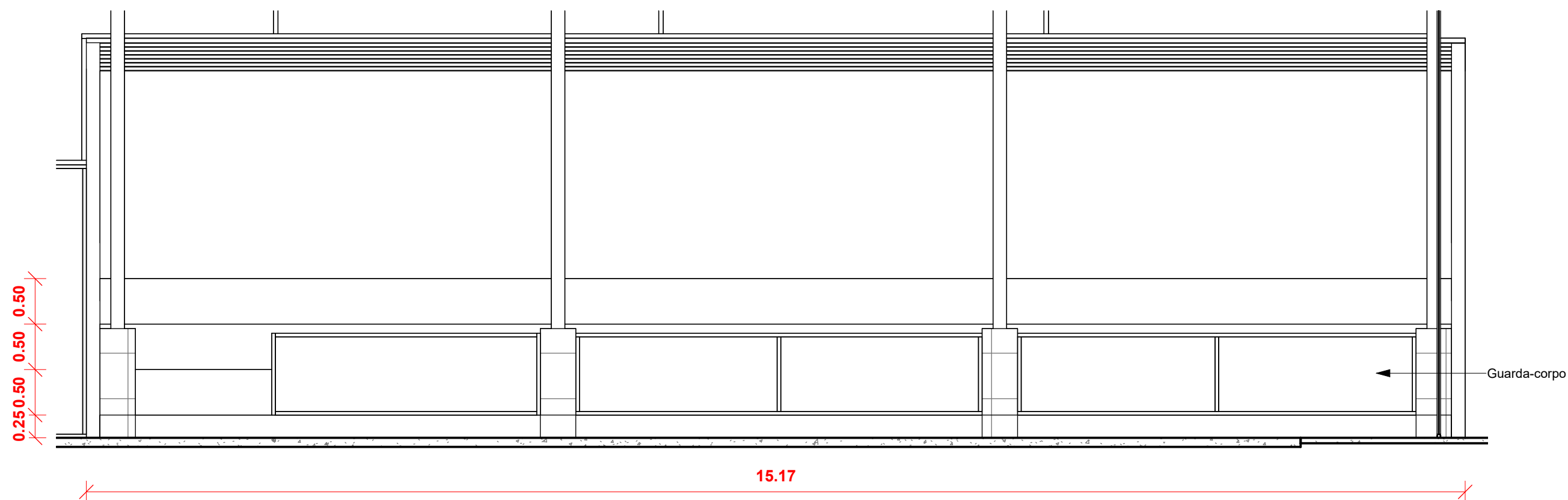

5 Corte 3 - Chamada de detalhe 1
1 : 50

Aprovação:		
PBA - PROJETO BÁSICO DE ARQUITETURA		
(X) CONSTRUÇÃO () ADEQUAÇÃO DE PRÉDIO EXISTENTE () REGULARIZAÇÃO		
 PREFEITURA MUNICIPAL DE CAMPOS DE JÚLIO ESTADO DE MATO GROSSO www.camposdejulio.mt.gov.br		
PROJETO: Quadra Poliesportiva - Escola 15 de Outubro		
ASSUNTO: Projeto Arquitetônico		
PROPRIETÁRIO: Prefeitura de Campos de Júlio		
CNPJ: 01.614.516/0001-99		
ENDEREÇO: Rua Zelino A. Lorenzetti, 58-S, Centro		
RESPONSÁVEL TÉCNICO:		
Eduardo Rampanelli Tosetto ENGENHEIRO CIVIL CREA - 122093337		Irineu Marcos Parmeggiani PREFEITO MUNICIPAL DE CAMPOS DE JÚLIO
DATA: 28/03/2025	Quadro de Áreas:	PRANCHA: 02/02
ESCALA: Como indicado		
REVISÃO:		



MANIFESTO DE ASSINATURAS



Código de validação: KBMRR-CAUV2-2XNKP-NNM4M

Documento assinado com o uso de certificado digital ICP Brasil, no Assinador ONR, pelos seguintes signatários:

Eduardo Rampanelli Tosetto (CPF ***.642.211-**)

Irineu Marcos Parmeggiani (CPF ***.055.780-**)

Para verificar as assinaturas, acesse o link direto de validação deste documento:

<https://assinador.onr.org.br/validate/KBMRR-CAUV2-2XNKP-NNM4M>

Ou acesse a consulta de documentos assinados disponível no link abaixo e informe o código de validação:

<https://assinador.onr.org.br/validate>